

SITUACIÓN DEFICIENCIAS DETERMINADAS

PREVIO

DURANTE

POSTERIOR

DEPARTAMENTO:	Alta Verapaz	MUNICIPIO:	Lanquin
NOMBRE DEL ESTABLECIMIENTO:	Escuela Oficial Rural Mixta	DIRECCIÓN DEL ESTABLECIMIENTO:	Comunidad Chitaca
CÓDIGO DEL ESTABLECIMIENTO:	16-11-9962-43	FECHA:	04 DE SEPTIEMBRE DE 2,024



Foto 1: Se observa que la pintura y el repello de las paredes están deterioradas, se solicita el repello y pintura para las paredes del centro educativo.



Foto 2: Se observa el mal estado de las cunetas, se solicita la reparación de las cunetas.



Foto 3: Se observa que la losa de patio está en mal estado, por lo que se solicita la reparación y culminación del mismo.



Foto 4: Se observa que el techo no cuenta con canales y bajadas de agua pluvial, por lo que se solicita la instalación de canales.



Foto 5: Se observa que las ventanas están deterioradas, por lo que se solicita el cambio de las mismas.

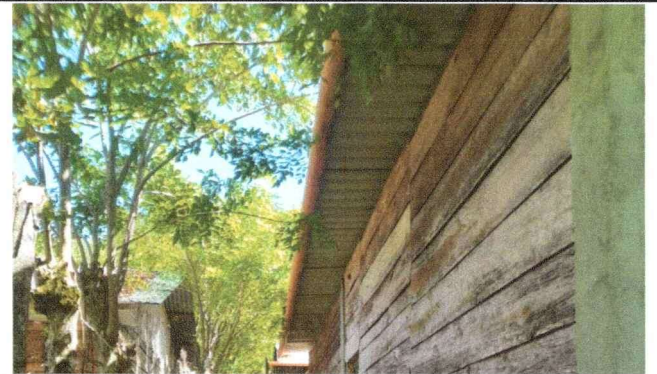

Foto 6: Se observa que el aula No. 3 tiene las paredes en mal estado por lo que se solicita la reparación de las paredes y sustitución de ventanas.

Observación: Si es necesario se pueden agregar hojas adicionales y actualizar el número de hojas.

*[Signature]*

Firma y sello del Presidente de la OPE



*[Signature]*

Firma y Sello Director Centro Educativo Público

